

# Thera PRAX<sup>®</sup> MOBILE REINIGUNG UND DESINFEKTION

## Reinigung



- Stellen Sie sicher, dass das Gerät ausgeschaltet ist.
- **Gehäuse:** Wischen Sie das Gehäuse mit einem trockenen oder feuchten Tuch ab.
- **Display:** Sprühen Sie etwas handelsüblichen TFT-Reiniger auf ein sauberes und weiches Tuch und wischen Sie damit über das Display.

## Desinfektion

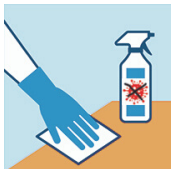

- **Gehäuse, Maus, Tastatur, Display:** Stellen Sie sicher, dass das Gerät ausgeschaltet ist. Tragen Sie ein **Desinfektionsmittel auf der Wirkstoffbasis 1-Propanol, Ethanol** mit einem Tuch auf. Sprühen Sie Desinfektionsmittel nicht direkt auf das Gerät.
- **Elektroden:** Legen Sie die Köpfe der Silber/Silberchlorid-Elektroden für **15 min** in ein **Desinfektionsbad**. Verwenden Sie Desinfektionsmittel mit dem **Wirkstoff Glucoprotamin** (z. B. Sekusept PLUS - bei diesem Mittel entwickeln sich keine Dämpfe und die Materialverträglichkeit ist bestätigt). Andere Wirkstoffe beschädigen die Elektrodenoberfläche und vermindern die Messqualität.  
Wischen Sie Kabel und Anschlüsse ggf. mit einem Tuch mit Desinfektionsmittel ab.

## Hygieneempfehlungen für die Neurofeedback-Therapie



- Halten Sie die gültigen Infektionsschutzbestimmungen ein. Achten Sie auf ausreichend Abstand zwischen Patienten- und Therapeutenbildschirm.
- Desinfizieren Sie vor/nach jeder Verwendung das Gerät, vor allem Maus und Tastatur.
- Desinfizieren Sie vor/nach jeder Verwendung die Elektroden.
- Klären Sie Klienten und Angehörige darüber auf, dass ein vollständiger Schutz nicht möglich ist.
- Tragen Sie eine Mund-/Nasenbedeckung und Einweghandschuhe. Wechseln Sie beides nach jedem Klienten.
- Bitten Sie alle Anwesenden ebenfalls eine Mund-/Nasenbedeckung zu tragen.
- Bitten Sie wenn möglich Begleitpersonen, die Haut des Klienten unter Ihrer Anleitung vorzubereiten und die Elektroden zu befestigen.
- Arbeiten Sie im Gesicht mit Elektrodenadaptern und Einweg-Kleberingen. Die Anleitung dazu finden Sie auf der Rückseite.
- Reinigen und desinfizieren Sie die Adapter nach/vor jeder Verwendung.

**Haben Sie Fragen? Kontaktieren Sie uns:**

**neuroCare**

Rindermarkt 7 | 80331 München | Deutschland

Tel: +49 89 215 471 2995

E-Mail: sales@neurocaregroup.com

Web: www.neurocaregroup.com

# ELEKTRODENADAPTER KURZANLEITUNG

1



Kleben Sie die Einweg-Kleberinge mit der Klebefläche auf die Elektrodenadapter.

2



Die Lasche des Ringes zeigt zur großen Öffnung, so dass sie später parallel zum Elektrodenkabel verläuft.

3

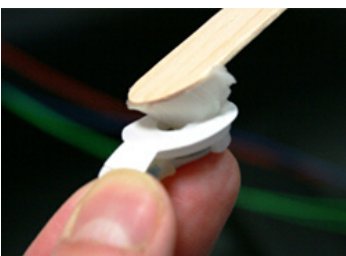

Streichen Sie die Elektrodenpaste mit einem Spatel in die Öffnung der Elektrode. Füllen Sie die Öffnung vollständig aus. Der Zeigefinger verschließt die Öffnung von unten.

4



**TIPP:** Die Elektrodenadapter können auf Vorrat beklebt und in einem geschlossenen Behälter aufbewahrt werden.

5

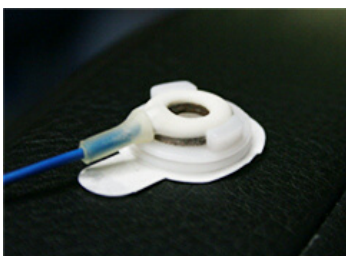

Vor der Sitzung schieben Sie die Elektroden von der großen Öffnung aus in den Adapter.

6



Streichen Sie mit dem Spatel die Paste glatt.

7



Ziehen Sie das Schutzpapier vom Klebering und kleben Sie die Klebefläche auf die Haut.

8

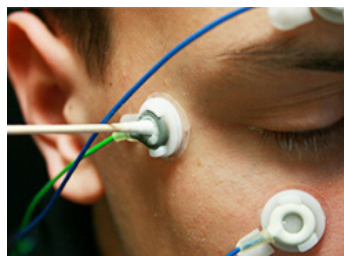

Arbeiten Sie mit einem Wattestäbchen nach, falls der Kontakt nicht ausreichend gut ist.

**ACHTUNG:** Verwenden Sie Einweghandschuhe für alle Tätigkeiten. Reinigen und desinfizieren Sie die Adapter vor bzw. nach jeder Verwendung. Entsorgen Sie verwendete Kleberinge.

**TIPP:** Elektrodenadapterdapterringe und Einweg-Kleberinge erhalten Sie bei neuroCare.